Fagron
personalizing medicine

Rosacea

Ροδόχρους ακμή.

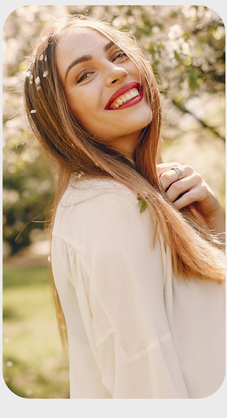

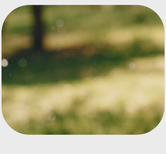

Η ροδόχρους ακμή (rosacea) είναι μια χρόνια φλεγμονώδης δερματοπάθεια, που προσβάλλει κυρίως το πρόσωπο, ιδιαίτερα τις παρειές, τη μύτη, το μέτωπο και το πηγούνι. Παρότι δεν είναι απειλητική για τη ζωή, επηρεάζει σημαντικά την ποιότητα ζωής, την εικόνα και την ψυχολογία των ασθενών.

Η αιτιολογία της ροδόχρου δεν είναι απολύτως σαφής, αλλά φαίνεται πως συνδυάζονται οι εξής παράγοντες:

- Αγγειοδιαταραχές (ερυθρότητα – flushing)
- Δυσλειτουργία του ανοσοποιητικού
- Μικροοργανισμοί όπως το Demodex folliculorum
- Περιβαλλοντικοί και διατροφικοί ερεθιστικοί παράγοντες
- Γενετική προδιάθεση

Η κλασική ιατρική αντιμετώπιση περιλαμβάνει:

01

Τοπικές θεραπείες

- Μετρονιδαζόλη που έχει αντιμικροβιακή και αντιφλεγμονώδη δράση
- Ιβερμεκτίνη που στοχεύει στο Demodex και μειώνει τη φλεγμονή
- Βριμονιδίνη που προκαλεί αγγειοσύσπαση και μειώνει την παροδική ή μόνιμη ερυθρότητα.

02

Συστηματική θεραπεία

- Δοξυκυκλίνη που προσφέρει αντιφλεγμονώδη δράση
- Ισοτρετινοΐνη που προτείνεται σε πολύ σοβαρές περιπτώσεις.

03

Laser και IPL που βοηθούν στην αντιμετώπιση της αγγειοδιαστολής και της μόνιμης ερυθρότητας.

Η αντιμετώπιση της ροδόχρου ακμής είναι πολυπαραγοντική και εξατομικευμένη. Οι ουσίες brimonidine, metronidazole και ivermectin αποτελούν πυλώνες της σύγχρονης θεραπείας, ενώ τα γαληνικά σκευάσματα που περιέχουν συνδυασμούς αυτών δίνουν τη δυνατότητα εξατομικευμένης, ολιστικής και ασφαλούς αντιμετώπισης. Τα γαληνικά σκευάσματα αποτελούν έναν ευέλικτο θεραπευτικό άξονα, ιδανικό για την προσαρμογή της φροντίδας στις ανάγκες του κάθε ασθενούς.

Εξατομικευμένες λύσεις για για τη θεραπεία της ροδόχρους ακμής.

Ivermectin 1%, nicotinamide 4% σε Cleoderm™

Rx/ Fagron Derma Pack INC

Ivermectin	500 mg
Nicotinamide	2 g
Cleoderm™	qs 50 g

Συνιστώμενη δοσολογία
Μία φορά την ημέρα.

Brimonidine tartrate 0.3%, metronidazole 1% σε Cleoderm™

Rx/ Fagron Derma Pack BMC

Brimonidine tartrate	150 mg
Metronidazole	500 mg
Cleoderm™	qs 50 g

Συνιστώμενη δοσολογία
Μία φορά την ημέρα.

Βιβλιογραφικές αναφορές

1. Zhang, H., Tang, K., Wang, Y., Fang, R., & Sun, Q. (2021). Rosacea treatment: review and update. Dermatology and therapy, 11, 13-24.
2. Schaller, M., Almeida, L. M. C., Bewley, A., Cribier, B., Dlova, N. C., Kautz, G., ... & Tan, J. (2017). Rosacea treatment update: recommendations from the global ROSacea COnsensus (ROSCO) panel. British Journal of Dermatology, 176(2), 465-471.
3. Van Zuuren, E. J., Gupta, A. K., Gover, M. D., Graber, M., & Hollis, S. (2007). Systematic review of rosacea treatments. Journal of the American Academy of Dermatology, 56(1), 107-115.

Fagron Hellas
12 χλμ. Ε.Ο. Τρικάλων - Λάρισας
Τ.Κ. 42100, Τ.Θ. 32
Τρίκαλα, Ελλάδα

Τ +30 24310 83633-5
F +30 24310 83615
www.fagron.gr

Fagron
personalizing medicine